



Wir danken folgenden Sponsoren für die Unterstützung der Veranstaltung:

Desitin	angefragt €
Jazz Pharma	angefragt €
LivaNova	1500 €
Angelini Pharma	1000 €
Dr. Schär/Kanso	1000 €
Eisai	angefragt €
Precis	1000 €
Takeda	angefragt €
UCB	1000 €
UNEEG	angefragt €

Leitung der Veranstaltung

Prof. Dr. Susanne Knake

Teilnehmergebühren / Punkte

Die Teilnahme ist kostenfrei.

Beantragte Fortbildungspunkte: LÄK Hessen (4, A)
DGfE (3)

Veranstaltungsort

Stadthalle Marburg / Erwin-Piscator-Haus

Biegenstraße 15, 35037 Marburg

Bushaltestelle: Erwin-Piscator-Haus

Veranstalter

Otto Loewi Stiftung e. V.

Klinik für Neurologie / Universitätsklinikum Marburg

Baldingerstraße, 35043 Marburg

und

Conventus Kongressmanagement & Marketing GmbH

Frau Jutta Vach

Telefon: +49 3641 31 16-365

E-Mail: jutta.vach@conventus.de

Ihr Kontakt zum Epilepsiezentrum Hessen

So erreichen Sie uns:

Frau Yvonne Jäger-Kölling

Telefon: 06421-5865435

E-Mail: ezm@med.uni-marburg.de

E-Mail: yvonne.jaeger-kolling@uk-gm.de

Referenten

Dr. Ralf Berkenfeld, Neukirchen-Vluyn

Prof. Dr. Martin Holtkamp, Berlin

PD Dr. Sarah von Spiczak, Schwentinal

Und das Marburger EZH-Team:

David Bellaire, Marburg

Dr. Wiebke Hahn, Marburg

Dr. Marc Bergmann, Marburg

Die Fortbildungsveranstaltung richtet sich ausschließlich an ein Fachpublikum.

Im Rahmen der Veranstaltung wird ein kleiner Imbiss angeboten. Die Gesamtkosten der Veranstaltung belaufen sich auf etwa 10000 Euro.

Inhalte der Veranstaltung sind produkt- und dienstleistungsneutral gestaltet. Fördersummen und Interessenskonflikte werden im Rahmen der Veranstaltung und im endgültigen Programm veröffentlicht.



Otto Loewi Stiftung e.V.

Verein zur Förderung von Forschung,
Therapie und Ausbildung in der Neurologie

EINLADUNG

27. Marburger Epilepsieabend

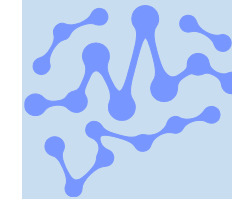

EZH

EPILEPSIEZENTRUM
HESSEN

20. November 2024

17.00 bis 21.00 Uhr

Erwin-Piscator-Haus

Präsenzveranstaltung

Liebe Kolleginnen, liebe Kollegen,

ganz herzlich möchten wir Sie zum 27. Epilepsieabend in die Marburger Stadthalle einladen.

In diesem Jahr haben wir hochkarätige Rednerinnen und Redner aus dem Vorstand der Deutschen Gesellschaft für Epileptologie (DGfE) eingeladen, um neben klinisch relevanten Themen zur Behandlung von Kindern und Erwachsenen auch berufspolitisch aktuelle Themen mit Ihnen zu diskutieren. Ergänzt wird das Programm durch eine Vorstellung spannender Fälle des letzten Jahres aus unserem Zentrum.

Wir freuen uns auf einen lebhaften Austausch und auf viele klinisch relevante Tipps für die tägliche Praxis.

Am selben Tag wird tagsüber ein EEG-Kurs am Epilepsiezentrum stattfinden, gerne senden wir Ihnen hierzu den Flyer und weitere Informationen zu.

Wir freuen uns auf Sie und auf anregende Gespräche.

Mit herzlichen Grüßen aus Ihrem Epilepsiezentrum Hessen

Ihre

Prof. Dr. Susanne Knake

Prof. Dr. Katja Menzler

Programm

Teilnehmerregistrierung ab 16:30 Uhr

Moderation und Begrüßung: Susanne Knake

17:00 Uhr – Neue Leitlinien Epilepsie und erster Anfall

Martin Holtkamp, Berlin

17:45 Uhr – ASV Epilepsie und die Ambulantisierung aus Sicht der Neurologischen Praxis

Ralf Berkenfeld, Neukirchen-Vluyn

18:30 – 19:00 Uhr – PAUSE und Imbiss

19:00 Uhr – Epilepsitherapie von Kindern – Was, wenn die erste Therapie versagt?

Sarah von Spiczak, Schwentental

19:45 Uhr – Drei Fälle

Klassifikation von Anfällen anhand von Video-Beispielen

Neu aufgetretener, refraktärer Status epilepticus

David Bellaire, Marburg

Ketogene Ernährungstherapie bei therapieschwieriger Epilepsie

Dr. Wiebke Hahn, Marburg

3. Fall – Wie würden Sie entscheiden?

Dr. Marc Bergmann, Marburg

20:30 Uhr – Abschlussdiskussion und fachlicher Austausch

Die Fortbildungsveranstaltung richtet sich ausschließlich an ein Fachpublikum.

Anmeldung

Yvonne Jäger-Kolling
Epilepsiezentrum Hessen
Klinik für Neurologie
Baldingerstraße
35043 Marburg

E-Mail an:
yvonne.jaeger-kolling@uk-gm.de

Hiermit melde ich _____ Person(en) zum
27. Marburger Epilepsieabend am 20.11.2024 an:

Name: _____

Adresse: _____

E-Mail: _____

Telefon: _____

EFN: _____

Es kann nur eine begrenzte Teilnehmerzahl zugelassen werden. Anmeldungen werden nach Anmeldungseingang berücksichtigt. Eine Teilnahme ist nur mit vorheriger Anmeldung und bei Angabe vollständiger Kontaktdaten möglich.

